STUDIUM UWARUNKOWAŃ I KIERUNKÓW ZAGOSPODAROWANIA PRZESTRZENNEGO GMINY MYCIELIN

SKALA 1:10 000

UWARUNKOWANIA ZAGOSPODAROWANIA PRZESTRZENNEGO

ZAŁĄCZNIK NR 3
DO UCHWAŁY
RADY GMINY MYCIELIN
Z DNIA

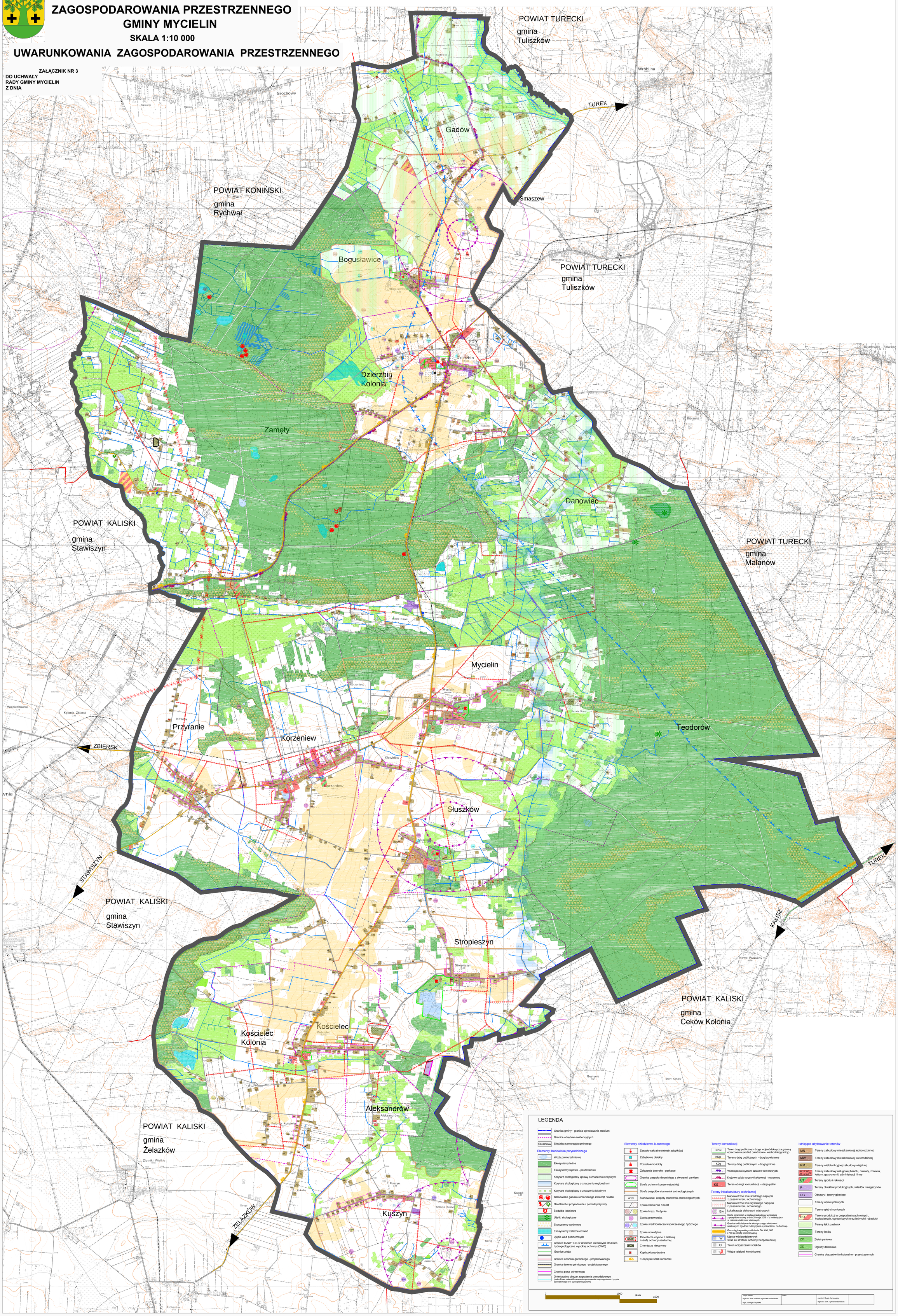

LEGENDA

- Granica gminy - granica opracowania studium
- Granice obrębów ewidencyjnych
- Słuszków — Siedziba samorządu gminnego

Elementy środowiska przyrodniczego

- Wody powierzchniowe
- Ekosystemy leśne
- Ekosystemy łąkowo - pastwiskowe
- Korytarz ekologiczny lądowy o znaczeniu krajowym
- Korytarz ekologiczny o znaczeniu regionalnym
- Korytarz ekologiczny o znaczeniu lokalnym
- Stanowisko gatunku chronionego zwierząt / roślin
- Osobliwości przyrodnicze / pomnik przyrody
- Siedziba leśnictwa
- Użytki ekologiczne
- Ekosystemy wydmowe
- Ekosystemy zależne od wód
- Ujęcia wód podziemnych
- Granice GZWP 151 w utworach kredowych struktura hydrogeologiczna wysokiej ochrony (OWO)
- Granice złoża
- Granice obszaru górniczego - projektowanego
- Granice terenu górniczego - projektowanego
- Granica pasa ochronnego
- Orientacyjny obszar zagrożenia powodziowego (Linia Prowa zakwalifikowana do opracowania map zagrożenia i ryzyka powodziowego w II cyklu planistycznym)

Elementy dziedzictwa kuturowego

- Zespoły sakralne (rejestr zabytków)
- Zabytkowe obiekty
- Pozostałe kościoły
- Założenia dworsko - parkowe
- Granica zespołu dworskiego z dworem i parkiem
- Strefa ochrony konserwatorskiej
- Strefa zespołów stanowisk archeologicznych
- 4/13 — Stanowiska i zespoły stanowisk archeologicznych
- Epoka kamienna / neolit
- Epoka brązu / łużycka
- Epoka przeworska
- Epoka średniowiecza współczesnego / późnego
- Epoka nowożytna
- Cmentarze czynne z zielenią i strefą ochrony sanitarnej
- Cmentarze nieczynne
- Kapliczki przydrożne
- Europejski szlak romański

Tereny komunikacji

- KDw — Teren drogi publicznej - droga wojewódzka poza granicą opracowania (wzdłuż południowo - wschodniej granicy)
- KDp — Tereny dróg publicznych - drogi powiatowe
- KDg — Tereny dróg publicznych - drogi gminne
- Wielkopolski system szlaków rowerowych
- Krajowy szlak turystyki aktywnej - rowerowy
- KS — Teren obsługi komunikacji - stacja paliw

Tereny infrastruktury technicznej

- Napowietrzne linie średniego napięcia z pasem terenu ochronnego
- Napowietrzne linie wysokiego napięcia z pasem terenu ochronnego
- Ew — Lokalizacja elektrowni wiatrowych
- Strefa ograniczeń w realizacji zabudowy wynikająca z przepisów ustawy z dnia 20 maja 2016 r. o inwestycjach w zakresie elektrowni wiatrowych
- Granice oddziaływania akustycznego elektrowni wiatrowych zgodnie z decyzjami o pozwoleniu na budowę
- Gazociągi wysokiego ciśnienia DN 400, 500 i 700 ze strefą kontrolowaną
- W — Ujęcia wód podziemnych wraz ze strefami ochrony bezpośredniej
- O — Teren oczyszczalni ścieków
- T — Wieże telefonii komórkowej

Istniejące użytkowanie terenów

- MN — Tereny zabudowy mieszkaniowej jednorodzinnej
- MW — Tereny zabudowy mieszkaniowej wielorodzinnej
- RM — Tereny wielofunkcyjnej zabudowy wiejskiej
- MR UK UO UP UU — Tereny zabudowy usługowej handlu, oświaty, zdrowia, kultury, gastronomii, administracji i inne
- UT — Tereny sportu i rekreacji
- P — Tereny obiektów produkcyjnych, składów i magazynów
- PG — Obszary i tereny górnicze
- Tereny upraw polowych
- Tereny gleb chronionych
- RU — Tereny produkcji w gospodarstwach rolnych, hodowlanych, ogrodniczych oraz leśnych i rybackich
- Tereny łąk i pastwisk
- Tereny lasów
- ZP — Zieleń parkowa
- ZD — Ogrody działkowe
- Granice obszarów funkcjonalno - przestrzennych

0 — 1000 — skala — 1500

Zespół autorski:	Podpis:		
mgr inż. arch. Danuta Wysocka-Stachowiak mgr Jadwiga Korytkiewicz		mgr inż. Beata Karkowska mgr inż. arch. Tymon Stachowiak	